

INFORMAZIONI GENERALI

E.C.M.

Mediacom Congressi srl unipersonale ha ottenuto l'accreditamento provvisorio come Provider, con numero identificativo 2586.

Il Provider ha assegnato all'Evento n. **5,3 Crediti Formativi** per le professioni:

- **Medico chirurgo**, specializzazioni in: ginecologia ed ostetricia; dermatologia;
- **Ostetrica.**

Il Provider si assume la responsabilità per i contenuti, la qualità e la correttezza etica di questa attività ECM.

Si rende noto che, ai fini dell'acquisizione dei crediti formativi, è necessario: la presenza effettiva al 100% della durata complessiva dei lavori; almeno il 75% delle risposte corrette al questionario di valutazione dell'apprendimento; la compilazione della scheda di valutazione dell'Evento.

QUOTE DI ISCRIZIONE

Le quote di iscrizione sono:

- € 80,00+IVA 22% = € 97,60 per medici;
- € 40,00+IVA 22% = € 48,80 per ostetriche
- gratuita per studenti e medici specializzandi.

Comprende: Materiale didattico (CD Relazioni); Attestato di frequenza; Attestato ECM; Coffee break; Colazione di lavoro. Il numero di partecipanti è limitato a 145.

MODALITÀ DI ISCRIZIONE

Compilare la scheda di iscrizione allegata. Effettuare il pagamento con assegno o bonifico bancario:

- Assegno non trasferibile intestato a Mediacom Congressi srl unipersonale. Inviare la scheda compilata e l'assegno a mezzo raccomandata a: Mediacom Congressi srl, Via Brescia, 5 - 41043 Casinalbo (MO).
- Bonifico Bancario intestato a Mediacom Congressi srl unipersonale presso:
BPER Dip. Casinalbo (MO) - ABI 5387 - CAB 66780 -
C/C 747900 IBAN: IT 35 G 05387 66780 000000 747900

Inviare la scheda compilata e la contabile del bonifico al fax nr. 0595160097

MODALITÀ DI ISCRIZIONE ON LINE

Collegarsi al sito www.mediacomcongressi.it

MODALITÀ DI PAGAMENTO DELLA QUOTA DI ISCRIZIONE DA PARTE DI ENTE PUBBLICO (A.S.L.)

Se la quota di iscrizione viene corrisposta dalla A.S.L., alla Scheda di Iscrizione deve essere allegata la richiesta della A.S.L. con l'autorizzazione alla emissione della Fattura senza IVA. Il saldo dell'iscrizione deve pervenire prima dell'inizio del Corso. In caso contrario verrà richiesto il pagamento al partecipante. Non possono essere accettate autorizzazioni da ASL pervenute oltre la data di inizio del Convegno.

SEDE DEL CORSO

Aula Magna P.O. Buzzi
Via Castelvetro, 32 - Milano

PROVIDER ECM E SEGRETERIA ORGANIZZATIVA



Mediacom Congressi Srl unipersonale
Via Brescia, 5 - 41043 Casinalbo (MO)
Tel.: 059 551863 - Fax: 059 5160097

e-mail: mediabac@tin.it
www.mediacomcongressi.it

CON IL PATROCINIO DI



Società Italiana di Colposcopia
e Patologia Cervico Vaginale



Associazione
Italiana
Vulvodinia
onlus



Le affezioni vulvo-vaginali tra approcci convenzionali e tecniche di “ringiovanimento”

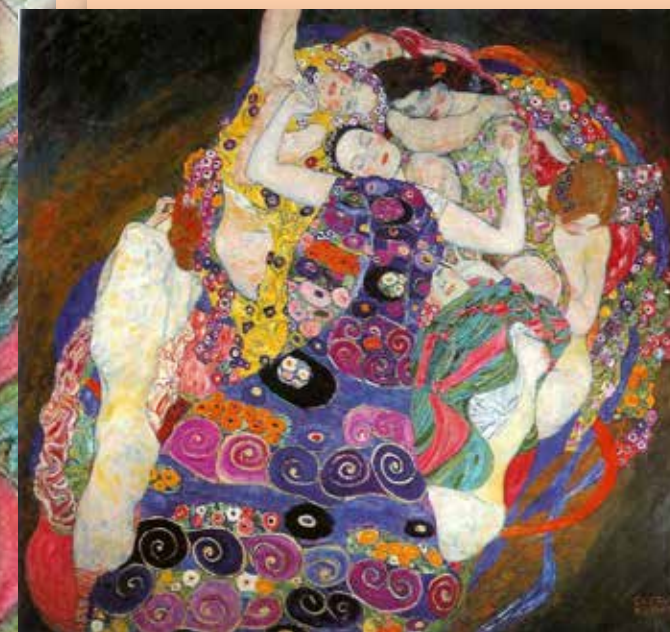

Corso di Aggiornamento

Direttore del Corso Prof. E. Ferrazzi

Responsabile Scientifico Dott. F. Murina

Venerdì 25 settembre 2015

Aula Magna - P.O. V. BUZZI
Via Castelvetro, 32-Milano

PROGRAMMA SCIENTIFICO

08:45 Registrazione
09:00 Inaugurazione del Corso
Prof. E. Ferrazzi

LA FISIOPATOLOGIA VULVO-VAGINALE CHE GUIDA LA TERAPIA

Moderatori: **A. Graziottin, F. Murina**

09:10 Fisiopatologia del tratto genitale femminile inferiore
V. Bianco

09:30 Contraccezione ormonale ed infezioni vaginali: quale correlazione?
F. De Seta

09:50 La ricorrenza nelle vulvo-vaginiti: una sfida terapeutica
F. Vicariotto

10:10 La vagina: fisiopatologia, vulnerabilità, bisogni negletti, orizzonti terapeutici
A. Graziottin

10:30 Discussione
Discussant: **A. Graziottin, F. Murina**

11:00 **Coffee break**

IL LASER FRAZIONATO IN GINECOLOGIA: INDICAZIONI, EVIDENZE E LINEE GUIDA

Moderatori: **A. Amadori, M. Soligo**

11:20 Il Laser frazionato in ginecologia: quale scegliere?
E. Fasola

11:40 Il Laser CO2 nell'atrofia vaginale: lo stato dell'arte
S. Salvatore

12:00 Utilizzo del laser frazionato in sede vestibolare: un campo "minato"?
F. Murina

12:20 La sindrome genito urinaria della menopausa: le scelte di cura
R. E. Nappi

12:40 Il laser frazionato in ginecologia: oltre l'atrofia vaginale ...
M. Filippini

13:00 Discussione
Discussant: **A. Amadori, M. Soligo**

13:15 **Light lunch**

DERMATOSI, INFEZIONI E METODOLOGIA: LE CRITICITÀ IN PATOLOGIA VULVARE

Moderatori: **R. Felice, A. Paganelli**

14:00 Le dermatosi vulvari: la clinica che guida la terapia
R. Rossi

14:20 Sessualità ed HPV: il ruolo "terapeutico" del counselling
C.A. Liverani

14:40 Vulvosopia: Colposcopia della vulva? Slide seminar
F. Boselli

15:00 Discussione
Discussant: **R. Felice, A. Paganelli**

PRECANCEROSI, CHIRURGIA E NUTRICEUTICA IN PATOLOGIA VULVO-VAGINALE

Moderatori: **L.A. Irali, P. Cattani**

15:10 La vaginoplastica: tecniche chirurgiche a confronto
B. Gardella

15:30 La VIN: dalla diagnosi alla terapia
M. Barbero

15:50 Il corretto approccio alla VaIN
A. Ciavattini

16:10 La nutriceutica in patologia vulvo vaginale: quale ruolo?
L.A. Irali

16:30 Discussione
Discussant: **L.A. Irali, P. Cattani**

17:00 **Consegna questionario ECM e chiusura dei lavori**

DOCENTI, MODERATORI, DISCUSSANT

- **Andrea Amadori (Forlì)**
- **Maggiorino Barbero (Asti)**
- **Vanda Bianco (Milano)**
- **Fausto Boselli (Modena)**
- **Paolo Cattani (Verona)**
- **Andrea Ciavattini (Ancona)**
- **Francesco De Seta (Trieste)**
- **Elena Fasola (Milano)**
- **Raffaele Felice (Milano)**
- **Enrico Ferrazzi (Milano)**
- **Maurizio Filippini (RSM)**
- **Barbara Gardella (Pavia)**
- **Alessandra Graziottin (Milano)**
- **Laura Angela Irali (Trento)**
- **Carlo Antonio Liverani (Milano)**
- **Filippo Murina (Milano)**
- **Rossella Elena Nappi (Pavia)**
- **Andrea Paganelli (Milano)**
- **Riccardo Rossi (Firenze)**
- **Stefano Salvatore (Milano)**
- **Marco Soligo (Milano)**
- **Franco Vicariotto (Milano)**